

# ΑΠΟ ΤΗΝ ΑΡΧΗ ΜΙΑΣ ΙΔΕΑΣ ΦΤΑΝΟΝΤΑΣ ΣΤΟ ΣΗΜΕΡΑ

> **Δύναμή μας οι άνθρωποί μας** σε όλη την Ελλάδα τονίζουν τα στελέχη της Timac Agro | ΛΥΔΑ

Ο όμιλος Roullier ιδρύθηκε στο Saint Malo της Βρετανίας στη Β. Γαλλία το 1959, όταν ο ιδρυτής του, Daniel Roullier, δημιούργησε το πρώτο εργοστάσιο επεξεργασίας κοραλλιογενούς άλης με σκοπό την παραγωγή εδαφοβελτιωτικών προϊόντων. Έκτοτε, ο όμιλος Roullier επεκτάθηκε σε περισσότερες από 130 χώρες και σήμερα αποτελεί μια παγκόσμια βιομηχανική δύναμη με περισσότερες από 108 μονάδες παραγωγής σε όλο τον κόσμο, παράγοντας ετησίως 5,3 εκατομμύρια τόνους τελικού προϊόντος με κύκλο εργασιών για το 2021



πάνω από 2,65 δισεκατομμύρια ευρώ. Οι κύριες δραστηριότητές του επικεντρώνονται σε 7 διαφορετικούς τομείς. Αυτοί είναι οι εξής: **1.** Αγροφόδια (Παραγωγή Λιπασμάτων & Προϊόντων Διατροφής Ζώων) **2.** Φωσφορικά Άλατα **3.** Εξόρυξη και επεξεργασία Μαγνησίας **4.** Αλγολογία (Προϊόντα Αισθητικής)

**5.** Τρόφιμα **6.** Συσκευασία **7.** Ανανεώσιμες Πηγές Ενέργειας.

Ο κύριος και ο πιο σημαντικός κλάδος είναι αυτός των αγροφιδίων, καθώς εκπροσωπείται από τη γνωστή πολυεθνική εταιρεία Timac Agro, συνώνυμο των προϊόντων εξειδικευμένης θρέψης φυτών. Στην ελληνική αγορά τα εξειδικευμένα προϊόντα θρέψης Timac Agro διανέμονται αποκλειστικά από την εταιρεία Timac Agro | ΛΥΔΑ, καλύπτοντας μια ευρεία προϊοντική γκάμα, όπως κοκκώδη και υδατοδιαλυτά λιπάσματα, βιοδιεγέρτες, εδαφοβελτιωτικά προϊόντα κ.ά.



**Στόχος της Timac Agro** είναι να αναπτύσσει συνεχώς τεχνικά προϊόντα εξειδικευμένης θρέψης υψηλού επιπέδου, τα οποία ανταποκρίνονται στις ανάγκες όλων των καλλιεργειών, σε διαφορετικά κλίματα και εδάφη ανά τον κόσμο, πάντα με σεβασμό στους φυσικούς πόρους, το περιβάλλον και τον

άνθρωπο. Για το λόγο αυτό, ο Όμιλος Roullier δημιούργησε το μεγαλύτερο ερευνητικό κέντρο εξειδικευμένης θρέψης στον κόσμο, το ονομαζόμενο CMI (Centre Mondial de l'Innovation Roullier).

Το CMI (Centre Mondial de l'Innovation Roullier) βρίσκεται στο Saint Malo της Γαλλίας

και αποτελεί την καρδιά των προϊόντων της Timac Agro, καθώς και των τεχνολογιών που ενσωματώνονται σε αυτά. Σήμερα, φιλοξενεί πάνω από 120 επιστήμονες διαφόρων ειδικοτήτων από 20 διαφορετικές χώρες, έχοντας ως μοναδικό στόχο τη δημιουργία καινοτόμων τεχνολογιών για τα λιπάσματα νέας γενιάς,



**Κάθε προϊόν** της Timac Agro προκύπτει μετά από μια ενδελεχή επιλογή ενεργών συστατικών και μορίων, ενώ υπόκειται τουλάχιστον σε 7-8 χρόνια έρευνας πριν καταλήξει στον τελικό καταναλωτή, με σκοπό τη διασφάλιση της αποτελεσματικότητάς του. Τα σκευάσματα της εταιρείας είναι βασισμένα σε λύσεις που προέρχονται από φυσικούς μηχανισμούς και την εξαγωγή ενεργών συστατικών, ενώ όλες οι τεχνολογίες συνοδεύονται από τα αντίστοιχα διπλώματα ευρεσιτεχνίας. Τα ενεργά συστατικά των προϊόντων της Timac Agro δρουν σε στοχευμένους μηχανισμούς που επιδρούν άμεσα ή έμμεσα στη φυσιολογία του φυτού, καθώς και στους μηχανισμούς άμυνας αυτού. Με αυτό τον τρόπο, βοηθούν την καλλιέργεια να ξεπεράσει άμεσα τους περιοριστικούς παράγοντες που προκύπτουν καθ' όλη τη διάρκεια του κύκλου ζωής της, βοηθώντας τη να εκφράσει στο μέγιστο δυνατό βαθμό το γενετικό δυναμικό της, υποβοηθούμενη από μια ολοκληρωμένη και εξειδικευμένη θρέψη.

**Η αλλαγή νοοτροπίας προς τις εξειδικευμένες λύσεις για τη διαχείριση της αγροτικής παραγωγής είναι μαραθώνιος, όχι αγώνας ταχύτητας.**

Η τριετία που προηγήθηκε υπήρξε περίοδος σημαντικών βημάτων προόδου για την Timac Agro, τόσο σε παγκόσμιο, όσο και σε εγχώριο επίπεδο. Μία εξ αυτών είναι η εξαγορά του βιολογικού συνεργιστικού σκευάσματος Tusal. Με την κίνηση αυτή η Timac Agro στοχεύει να παρέχει ένα ολοκληρωμένο πακέτο λύσεων για την αποτελεσματική διαχείριση της αγροτικής παραγωγής.

Επί ελληνικού εδάφους στην εταιρεία έλαβαν χώρα σημαντικές διοικητικές αλλαγές. Από αυτό το σημείο και ύστερα, η Timac Agro | ΛΥΔΑ βρίσκεται σε μια αέναη επιδίωξη να παρέχει στον Έλληνα παραγωγό τις πιο εξελιγμένες λύσεις για την καλλιέργειά του, μέσω των προϊόντων της αλλά και με περισσότερους από 50 γεωπόνους οι οποίοι βρίσκονται καθημερινά

σε αγρούς σε όλη την Ελλάδα. Επιπλέον, αναγνωρίζοντας την ανάγκη για την παροχή εξειδικευμένων λύσεων και στον τομέα της κτηνοτροφίας, η Timac Agro | ΛΥΔΑ ιδρύει το τμήμα κτηνοτροφικών προϊόντων, ενισχύοντας περαιτέρω το οπλοστάσιό της με προϊόντα και γεωπόνους ειδικούς στη θρέψη και υγιεινή των παραγωγικών ζώων. Ως αποτέλεσμα των προσπαθειών της



εταιρείας στη Χρηματοοικονομική Διοίκηση, το τμήμα Πιστωτικού Ελέγχου βραβεύτηκε το Νοέμβριο του 2021 από τον Ευρωπαϊκό Οργανισμό Callisto Grand στην Πράγα της Τσεχίας. Συγκεκριμένα, η εταιρεία αποκόμισε το βραβείο «Credit Risk Initiative» ανάμεσα σε μια λίστα υποψηφίων από κορυφαίες πολυεθνικές εταιρείες που εδρεύουν στην Ευρώπη και δραστηριοποιούνται σε διάφορους κλάδους.



**Σημαντική στιγμή** για τη σύμφιση των σχέσεων μεταξύ της Timac Agro | ΛΥΔΑ και των συνεργατών της στάθηκε η από κοινού επίσκεψη στο Παγκόσμιο Κέντρο Έρευνας & Καινοτομίας (CMI) στο Saint Malo της Γαλλίας. Πάνω από 40 γεωπόνοι από όλη την Ελλάδα ξεναγήθηκαν στις εγκαταστάσεις του και γνώρισαν από κοντά τη διαδικασία παραγωγής τόσο των τεχνολογιών, όσο και των τελικών σκευασμάτων.



Στα πλαίσια της προσπάθειας για συνεχή επικοινωνία, αλληλεπίδραση αλλά και ανταλλαγή πληροφορίας με τον αγροτικό κόσμο, διοργανώθηκε για πρώτη φορά το TimacCulture Forum το Μάιο του 2022 στη Θεσσαλονίκη, με τίτλο «Βιώσιμη Στρατηγική Ανάπτυξης Στην Αγροτική Παραγωγή Του Αύριο». Βασικοί ομιλητές ήταν τα στελέχη της Timac



**Συμμετοχή για πρώτη φορά της εταιρείας στην Agrotica 2022**

Agro | ΛΥΔΑ, με συνομιλητές σημαντικούς συνεργάτες από τον αγροδιατροφικό και χρηματοοικονομικό κλάδο. Συνέχεια της αλληλεπίδρασης αυτής ήταν η συμμετοχή της εταιρείας για πρώτη φορά στην έκθεση Agrotica 2022, που αποτέλεσε μια πολύ καλή ευκαιρία για να γνωριστεί από κοντά το προσωπικό της εταιρείας με ανθρώπους που εμπιστεύονται την τεχνολογία και τα προϊόντα της Timac Agro | ΛΥΔΑ και να ισχυροποιηθούν οι δεσμοί με τους παραγωγούς. Δεσμοί οι οποίοι ενισχύονται έμπρακτα μέσα από πρωτοβουλίες όπως ο μεγάλος διαγωνισμός ψεκαστικών, η κλήρωση αυτοκινήτου, όπου για συνεχόμενα έτη η Timac Agro | ΛΥΔΑ προσφέρει την ευκαιρία σε Έλληνες παραγωγούς να κερδίσουν υπερσύγχρονα ψεκαστικά μηχανήματα, αυτοκίνητα καθώς και μεγάλα χρηματικά έπαθλα. Πέραν όλων των παραπάνω, η σημαντικότερη ίσως στιγμή της εταιρείας την τελευταία τριετία ήταν η εκπλήρωση στο 100% των υποχρεώσεων της προς τους συνεργάτες της κατά τη διάρκεια μιας αβέβαιης και ασταθούς περιόδου εξαιτίας της πανδημίας. Εν μέσω των αντίξων αυτών συνθηκών, οι ομάδες της Timac Agro ανά τον κόσμο κατάφεραν να οργανώσουν και να βελτιστοποιήσουν όλες τις εργασίες προμήθειας, μεταφοράς, παραγωγής και παράδοσης για το 2021.



**Τρία ψεκαστικά μηχανήματα, το έπαθλο του διαγωνισμού του 2022**

## Η ΔΙΟΙΚΗΤΙΚΗ ΟΜΑΔΑ ΤΗΣ TIMAC AGRO | ΛΥΔΑ ΓΙΑ ΤΗ ΔΙΑΧΕΙΡΙΣΗ ΤΗΣ ΕΤΑΙΡΕΙΑΣ

### Μηρούνο Καχρίλας General Manager



Κάνοντας έναν απολογισμό των τελευταίων τριών ετών, ενώ πολλές εταιρείες έχουν παραμείνει στάσιμες λόγω διαδοχικών κρίσεων, όπως η πανδημία του κορωνοϊού, τα προβλήματα

των εφοδιαστικών αλυσίδων και οι συνεχείς ανατιμήσεις, ή πιο πρόσφατα η κρίση στην Ουκρανία, η Timac Agro | ΛΥΔΑ δεν παρέμεινε στάσιμη. Αντιθέτως, επιταχύνουμε την ανάπτυξη μας σε όλους τους τομείς. Μέσα σε τρία χρόνια, το ανθρώπινο δυναμικό μας αυξήθηκε κατά 35%, με την προσθήκη 20 νέων θέσεων εργασίας. Ταυτόχρονα, ο κύκλος εργασιών σχεδόν τριπλασιάστηκε και έχουμε εδραιωθεί στη θέση του market leader στον τομέα της εξειδικευμένης θρέψης. Είναι σημαντικό να αναγνωρίζουμε ότι οι άνθρωποι είναι αυτοί που κάνουν τη διαφορά και ότι η επιτυχία της Timac Agro | ΛΥΔΑ οφείλεται στη δύναμη της ομάδας μας. Η αρμονική συνεργασία μεταξύ των μελών της ομάδας μας είναι αυτή που μας επέτρεψε να πετύχουμε τόσα πολλά τα τελευταία χρόνια και αποτελεί τη βάση για να συνεχίσουμε να προοδεύουμε στο μέλλον. Πιστεύουμε ότι όλα τα μέλη της Timac Agro | ΛΥΔΑ πρέπει να είναι περήφανα για την προσπάθεια που καταβάλλουμε καθημερινά για να επιτύχουμε τους στόχους μας. Το επιχειρηματικό μοντέλο της Timac Agro έχει αποδείξει την ανθεκτικότητά του τα τελευταία χρόνια και οι βασικές αρχές μας παραμένουν ισχυρές. Η πρόοδος, η καινοτομία και η συνεχής ανάπτυξη βρίσκονται στο επίκεντρο της στρατηγικής μας.

### Δημήτριος Ρέππας Commercial Director

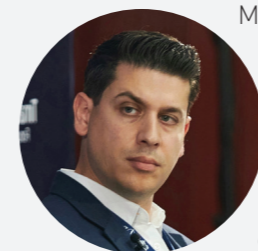

Μέσα σε τρία χρόνια σημειώσαμε μια σημαντική ανάπτυξη επιτυγχάνοντας τριπλασιασμό του κύκλου εργασιών, κερδίζοντας σημαντικά μερίδια σε όλες τις προϊόντικές κατηγορίες με αποκορύφωμα αυτή των βιοδιεγερτών. Μέσω της ανασύστασης του δικτύου και τη δημιουργία νέων συνεργασιών αποδείξαμε έμπρακτα πως η στροφή από το κοινό λίπασμα σε προϊόντα εξειδικευμένης θρέψης (specialty fertilizers) μπορεί να συμβάλει ουσιαστικά στη μεγιστοποίηση των αποδόσεων και τη βελτιστοποίηση των ποιοτικών χαρακτηριστικών των καλλιεργειών. Χάρη στον στρατηγικό σχεδιασμό και τη γρήγορη λήψη αποφάσεων καταφέραμε να αντιμετωπίσουμε αντίξοες συνθήκες, όπως η πανδημία COVID-19 και η κρίση του πολέμου στην Ουκρανία, και να εξυπηρετήσουμε το σύνολο των παραγγελιών μας στο 100%. Σήμερα, η Timac Agro | ΛΥΔΑ αποτελεί ηγετική εταιρεία στο χώρο της εξειδικευμένης θρέψης, καθώς ολόένα και περισσότεροι παραγωγοί αντιλαμβάνονται την πρόταση αξίας των προϊόντων μας μέσω των έμπρακτων αποτελεσμάτων στο χωράφι. Δύναμή μας, οι άνθρωποι μας. Με περισσότερους από 50 τεχνικούς πωλήσεων – συμβούλους θρέψης, η εμπορική ομάδα, πάντα σε συνεργασία με τον τοπικό συνεργάτη, βρίσκεται καθημερινά δίπλα στον Έλληνα παραγωγό παρέχοντας ολοκληρωμένες λύσεις υψηλής προστιθέμενης αξίας.

### Ιωάννης Αραμπατζής Finance & Administration Manager



Η Timac Agro | ΛΥΔΑ, ως κομμάτι του Ομίλου Roullier, εστιάζει στην επίτευξη αποτελέσματος από κοινού με τους παραγωγούς και τα καταστήματα αγροεφοδίων. Η ηγετική μας θέση στην εξειδικευμένη θρέψη και η πολυάριθμη ομάδα τεχνικών πωλήσεων – συμβούλων θρέψης μας δίνουν ένα σημαντικό πλεονέκτημα έναντι του ανταγωνισμού. Έχουμε τη δυνατότητα να είμαστε κοντά στους συνεργάτες μας, για να ακούσουμε τα προβλήματά τους και να τους υποστηρίξουμε με την τεχνολογία μας. Είμαστε οι ειδικοί στο χωράφι και την καλλιέργεια. Δεν σταματάμε όμως εκεί. Το οικονομικό τμήμα της εταιρείας έρχεται συχνά σε επαφή με συνεργάτες σε όλη την Ελλάδα, για να συζητήσουμε πώς εκείνοι μπορούν να εκμεταλλευτούν ευκαιρίες χρηματοδότησης και ασφάλισης από διάφορες πηγές. Βοηθούμε τον συνεργάτη μας να εξελιχθεί, όχι μόνο στο χωράφι, αλλά και ως επιχειρηματίας, που θέλει να διασφαλίσει ένα βιώσιμο μέλλον για την επιχείρησή του.

### Δημήτριος Ρουμेलιώτης HR Manager

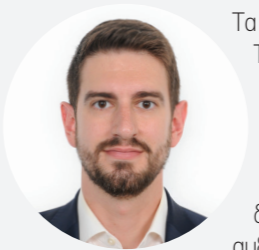

Τα αποτελέσματα της Timac Agro | ΛΥΔΑ την τελευταία τριετία οφείλονται και στην αύξηση του ανθρώπινου δυναμικού, καθώς αυξηθήκαμε κατά 35% κατά τη διάρκεια της κρίσης της Covid-19 και των αυξανόμενων τιμών των πρώτων υλών. Όπως γίνεται εύκολα αντιληπτό, το ανθρώπινο δυναμικό μας είναι η κορωνίδα της εταιρείας μας. Καθημερινά επενδύουμε στη γνώση και στις νέες δεξιότητες όλων των εργαζομένων. Διαθέτουμε την πολυπληθέστερη ομάδα τεχνικών πωλήσεων-συμβούλων θρέψης στην Ελλάδα, καθώς έχουμε κατά μέσο όρο ένα άτομο ανά νομό. Μέσω της συνεχούς εκπαίδευσης βοηθάμε τους εργαζομένους μας να νιώθουν μέλη της ομάδας, να μην απομονώνονται και μέσω της συχνής επικοινωνίας οι παλαιότεροι να στηρίζουν τους νεοεισερχόμενους. Έχοντας, λοιπόν, την μεγαλύτερη ομάδα πωλήσεων του αγροδιατροφικού κλάδου στην Ελλάδα, μπορώ να πω με σιγουριά πως απειρίζουμε το μέλλον με μεγάλη αισιοδοξία.

### Χρήστος Μπαμπάτσικος Head of Marketing & Senior Product Manager



Η Timac Agro | ΛΥΔΑ είναι μια εταιρεία η οποία δίνει όσο λίγες έμφαση στο τεχνολογικό σκέλος των προϊόντων.

Στηρίζουμε στο Παγκόσμιο Κέντρο Έρευνας & Καινοτομίας (CMI) για την υπεροχή του προϊοντικού της μείγματος, δεν υπάρχει σκεύασμα της που να μπορεί να συμπεριληφθεί στην κατηγορία των κοινών προϊόντων θρέψης. Αυτή είναι η ειδοποιός διαφορά της εταιρείας από τον ανταγωνισμό, αλλά και μία από τις βασικές προτάσεις αξίας προς τον παραγωγό. Ένα σκεύασμα όμως, όσο αποτελεσματικό και αν είναι, δεν μπορεί από μόνο του να καταστήσει μία εταιρεία ως ηγετική μορφή στην εξειδικευμένη θρέψη. Σε αυτό το σημείο έρχονται οι άνθρωποι να ολοκληρώσουν την πρόταση αξίας, με την απαραίτητη εξειδίκευση. Το τμήμα marketing της Timac Agro | ΛΥΔΑ αποτελεί τη βάση της τεχνικής πληροφορίας που θα διοχετευτεί στους συμβούλους θρέψης της εταιρείας, είτε αυτή αφορά τις τεχνολογίες καθαυτές, είτε στρατηγική τοποθέτηση των προϊόντων στην εκάστοτε καλλιέργεια. Στόχος μας είναι να στηρίξουμε στο μέγιστο τους γεωπόνους μας ποικιλοτρόπως, με κοινές επισκέψεις στον αγρό και σε σημαντικούς συνεργάτες, καθώς και με συνεχείς εκπαιδεύσεις τόσο στους ίδιους όσο και σε παραγωγούς.

**Great Place To Work. Certified GREECE**

Στις αρχές του 2022, η εταιρεία βραβεύτηκε με το διακριτικό σήμα «Great Place to Work», αναγνώριση που απονέμεται από ανεξάρτητο φορέα & βασίζεται στις εθελούσιες μαρτυρίες των υπαλλήλων της εκάστοτε εταιρείας. Ακολουθούν σχετικές μαρτυρίες από αντιπροσώπους ποικίλων τμημάτων της Timac Agro | ΛΥΔΑ:



### Ιάκωβος Γιακουμεττής

Key Account Manager & Technical Demonstrator



Σε έναν μεγάλο οργανισμό όπως η Timac Agro | ΛΥΔΑ, η συνεργασία μεταξύ των ανθρώπων της αποτελεί τον κύριο παράγοντα

επιτυχίας του. Η διαρκής εκπαίδευση των στελεχών και του προσωπικού της εταιρείας εξασφαλίζει, όχι μόνο την τεχνική τους επάρκεια, αλλά και το σεβασμό προς συναδέλφους, συνεργάτες και εταίρους της. Οι σύγχρονες ανάγκες στην γεωργία μπορούν να συνοψιστούν στο εξής: Αγροτική παραγωγή, ικανή να θρέψει τον παγκόσμιο πληθυσμό, μέσω ποιοτικών και ελεγχόμενων εισροών. Η Timac Agro | ΛΥΔΑ, μέσω της διαρκούς έρευνας και καινοτομίας, θα είναι πρωτοπόρα σε αυτό τον αγώνα.

### Θάνος Κωστακίδης

Διευθυντής Πωλήσεων Κεντρικής & Δυτικής Μακεδονίας



Οδεύοντας σε μια εποχή στην οποία ο παγκόσμιος πληθυσμός αυξάνεται με ραγδαίους ρυθμούς, είμαστε αναγκασμένοι να παράγουμε περισσότερα,

με λιγότερη κατά κεφαλήν καλλιεργήσιμη γη. Οι τεχνολογίες στο χωράφι είναι αυτές που μπορούν να αποτελέσουν το κλειδί στην αύξηση της παραγωγής και την έκφραση του γενετικού δυναμικού των καλλιεργειών στον μέγιστο βαθμό. Ταυτόχρονα, ο αναπτυξιακός χαρακτήρας, το όραμα και οι φιλοδοξίες της εταιρείας είναι κάτι που αποτελεί πηγή έμπνευσης για το ανθρώπινο δυναμικό της. Το μέλλον ανήκει σίγουρα στην Timac Agro | ΛΥΔΑ και τις εξειδικευμένες λύσεις που παρέχει στον παραγωγό.

### Έφη Πισκόπου

Business Development & Product Manager



Το να είμαι μέλος μιας εταιρείας που εστιάζει στις ανάγκες των πελατών της, ενώ παράλληλα προάγει την εξέλιξη των εργαζομένων της,

με κάνει περήφανη. Μέσα από την εκτίμηση στους υπαλλήλους της και τις συνεχόμενες ευκαιρίες εξέλιξης, νιώθω κομμάτι μιας ισχυρής εταιρείας. Η στενή επαφή και οι συνεχείς εκπαιδεύσεις που λαμβάνουμε από το Κέντρο Έρευνας και Καινοτομίας του Ομίλου Roullier, διασφαλίζουν την άμεση μετάδοση της γνώσης στον τομέα της θρέψης των φυτών, με αποτέλεσμα την καλή τεχνική κατάρτιση του προσωπικού, προκειμένου να ανταποκριθεί αποτελεσματικά στις διάφορες ανάγκες της αγοράς.

### Ξενοφών Δημητριάδης

Τεχνικός Πωλήσεων | Σύμβουλος Θρέψης



Το άριστο εργασιακό περιβάλλον και η συνεργασία που υπάρχει σε όλες τις δραστηριότητες εμπνέουν μια εμπιστοσύνη και ασφάλεια. Αυτό το

αποδεικνύει και η πάνω από 17 χρόνια σταδιοδρομία μου στην εταιρεία. Κάθε μέρα είναι και μια πρόκληση για προσφορά στη θρέψη των καλλιεργειών από μέρους μου. Σε αυτό το έργο έχω ένα ολόκληρο επιστημονικό επιτελείο που με στηρίζει άμεσα είτε μέσω του έντυπου υλικού που έχει επιμεληθεί, είτε μέσω των αποθηκευμένων γνώσεων στη βάση δεδομένων στην οποία έχω πρόσβαση, είτε με εκπαιδεύσεις και παρουσιάσεις σε ομάδες συνεργατών και παραγωγών.

### Δημήτρης Γιώτης

Τεχνικός Πωλήσεων | Σύμβουλος Θρέψης



Η καρδιά των τεχνολογιών που αναπτύσσει η Timac Agro | ΛΥΔΑ βρίσκονται στο CMI, στο St Malo της Γαλλίας, όπου πραγματικά

εντυπωσιάστηκα από τον υψηλό βαθμό επένδυσης της εταιρείας σε μηχανολογικό εξοπλισμό και ανθρώπινο δυναμικό. Αισθάνομαι ότι είσαι πάντα ένα βήμα μπροστά από τον ανταγωνισμό στην Timac Agro. Η εταιρεία ξεκάθαρα προηγείται των εξελίξεων με καινοτόμα προϊόντα. Η υποστήριξη από την εταιρεία είναι ισχυρή. Από μια κλήση σε συνάδελφο της ομάδας έως μια άμεση επίσκεψη από τα κεντρικά, αισθάνομαι μέλος μιας ισχυρής κοινότητας.

### Αθανασία Κολίρη

Credit Manager



Η άρτια τεχνική κατάρτιση των εργαζομένων της Timac Agro | ΛΥΔΑ είναι ένα από τα σημαντικότερα συστατικά της επιτυχημένης πορείας μας. Μέσω της παρεχόμενης εκπαίδευσης

στα χρόνια που είμαι μέλος της εταιρείας έχω αναπτύξει τόσο επαγγελματικά όσο και προσωπικά, καθώς οι γνώσεις που προσφέρονται βελτιώνουν τις ικανότητές μου και βοηθούν στην επίτευξη των στόχων μου. Βλέποντας τις εμπορικές και επιχειρηματικές κινήσεις του Ομίλου καθώς και τα οικονομικά αποτελέσματα δεν υπάρχει αμφιβολία για την ολοένα ανοδική πορεία. Επενδύσεις παγκοσμίως, ενδυνάμωση του R&D, επέκταση και ανανέωση των προϊόντων σε συνδυασμό με τη συνεχή εκπαίδευση του προσωπικού εγγυώνται την συνεχή θετική πορεία.

### Παναγιώτα Μαντάκου

Business Development & Regulatory Affairs Officer

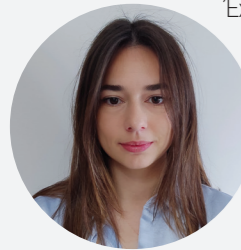

Έχοντας σαν μότο της το «Farm the Future» η Timac Agro αδιαμφισβήτητα αποτελεί σε διεθνές επίπεδο ένα σημαντικό πυλώνα της θρέψης των φυτών και των ζώων. Τα

εξειδικευμένα προϊόντα και οι πατενταρισμένες τεχνολογίες της καθιερώνονται πλέον στο πρόγραμμα λίπανσης των παραγωγών, συνώνυμα με την αύξηση της απόδοσης και της ποιότητας. Το όραμα της εταιρείας είναι η συνεχής εξέλιξη του αγροτικού τομέα, προτρέποντας τον Έλληνα παραγωγό να «Σκεφτεί διαφορετικά προκειμένου να καλλιεργήσει καλύτερα». Μέσω των τεχνολογιών, της ιστορίας και των ανθρώπων της, η Timac Agro | ΛΥΔΑ με εμπνέει στο να συμβάλλω στην ώθηση των παραγωγών από το κοινό λίπασμα προς τα προϊόντα εξειδικευμένης θρέψης.

### Χρήστος Μανούσος

Logistics & Sales Support Team Leader



Ός μέλος της Timac Agro | ΛΥΔΑ τα τελευταία δέκα χρόνια, αισθάνομαι ότι βρίσκομαι σε ένα περιβάλλον που λειτουργεί με γνώμονα την προσωπική και ομαδική εξέλιξη παρέχοντάς

μας ασφάλεια και όρεξη να συμβάλλουμε στην ανάπτυξη της. Το να είμαι κομμάτι ενός πολυεθνικού ομίλου και η συναναστροφή με οξυδερκείς ανθρώπους ανά τον κόσμο σίγουρα με εμπνέει προς την επίτευξη των προσωπικών και επαγγελματικών μου στόχων. Όσο ρευστά και να είναι τα πράγματα στην εποχή που ζούμε, εφόσον η Timac Agro | ΛΥΔΑ συνεχίζει βασισμένη στα όσα έχει πετύχει έως τώρα και διατηρώντας πορεία ανάπτυξης, όπως και αποδεικνύει τα τελευταία χρόνια, εκτιμώ πως θα έχει ένα πολλά υποσχόμενο μέλλον.

### Θεολόγος Χατζηγιάννου

Accounting Manager

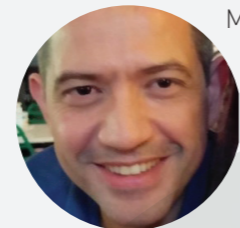

Μετά από 15 χρόνια παρουσίας μου στην Timac Agro | ΛΥΔΑ μπορώ με ασφάλεια να δηλώσω πως η δύναμή της είναι το όραμα των ανθρώπων της. Σε μια

εταιρεία που τα οικονομικά στοιχεία είναι συνεχώς θετικά και αυξανόμενα και το ανθρώπινο δυναμικό μεγαλώνει, θεωρώ ότι ανήκω σε έναν ισχυρό και στέρεο οργανισμό. Η εκπαίδευση είναι ένα από τα βασικότερα κομμάτια στην Timac Agro | ΛΥΔΑ. Από την πρώτη ημέρα πρόσληψης υπάρχει συνεχής εκπαίδευση σε όλα τα τμήματα. Από τις πωλήσεις μέχρι το λογιστήριο, και από το γραφείο μέχρι τον αγρό.

### Κωνσταντίνος Δημητρόπουλος

Τεχνικός Πωλήσεων | Σύμβουλος Θρέψης



Η Timac Agro | ΛΥΔΑ είναι η πολυπληθέστερη σε γεωπονικό δυναμικό εταιρεία του αγροδιατροφικού κλάδου στην Ελλάδα. Μία μεγάλη οικογένεια όπως καθημερινά ακούγεται από πολλούς συναδέλφους.

Ενστερνιζόμενος λοιπόν τις αξίες και το όραμα της εταιρείας, αισθάνομαι ασφαλής μέσα σε ένα περιβάλλον που μου επιτρέπει να βελτιώνομαι καθημερινά σαν άνθρωπος, να εκφράζω ελεύθερα τις ιδέες μου και να είμαι ο εαυτός μου. Η δουλειά μου πλαισιώνεται από πολλά ψηφιακά εργαλεία τα οποία συμβαδίζουν με τα δεδομένα και τις ανάγκες της εποχής. Αυτά με βοηθούν όχι μόνο να οργανώνω στο βέλτιστο τις καθημερινές αρμοδιότητές μου αλλά και να μοιράζομαι την εμπειρία και την τεχνική πληροφορία με τους συναδέλφους μου σε Ελλάδα και εξωτερικό.

### Μαρία Σαμαρτζή

Τεχνικός Πωλήσεων | Σύμβουλος Θρέψης



Δύο λόγοι με έκαναν να κατανοήσω τους τρόπους λειτουργίας των τεχνολογιών των προϊόντων της εταιρείας. Ο

πρώτος ήταν όταν επισκέφθηκα το CMI και είδα από κοντά το υπόβαθρο της έρευνας και ο δεύτερος είναι η καθημερινή επιβεβαίωση στο χωράφι. Το μέλλον της Timac Agro | ΛΥΔΑ είναι ευοίωνο και αυτό γιατί πάντα η φιλοσοφία της εταιρείας είναι να βρισκόμαστε μπροστά από τις εξελίξεις. Πολλές εταιρείες αναφέρονται στην αύξηση παραγωγής τροφής λόγω της αύξησης του παγκόσμιου πληθυσμού ενώ για μας είναι νοοτροπία πολλών χρόνων.

### Γιώργος Βαρυτιμιάδης

Τεχνικός Πωλήσεων | Σύμβουλος Θρέψης



Έχοντας τα προϊόντα της Timac Agro | ΛΥΔΑ στο οπλοστάσιό σου, μπορείς να δίνεις λύση και στις πιο δύσκολες συνθήκες, ενώ

ταυτόχρονα μέσω της κοινής ηλεκτρονικής πλατφόρμας της εταιρείας μπορείς να ανταλλάξεις και να συλλέξεις χρήσιμες πληροφορίες με τους συναδέλφους. Η συνεχόμενη εκπαίδευση που παρέχεται τόσο για τα νέα προϊόντα αλλά και για τα ήδη υπάρχοντα, καθώς και για τις καλλιέργειες μας δίνει το ανταγωνιστικό πλεονέκτημα. Πέραν των τεχνικών εκπαιδεύσεων, τα σεμινάρια πωλήσεων αλλά και της διαχείρισης των μεταβαλλόμενων εμπορικών συνθηκών είναι πάντα σε πρώτο πλάνο.