



ΕΛΛΗΝΙΚΗ ΔΗΜΟΚΡΑΤΙΑ
ΠΕΡΙΦΕΡΕΙΑ ΑΝΑΤΟΛΙΚΗΣ ΜΑΚΕΔΟΝΙΑΣ-ΘΡΑΚΗΣ
ΓΕΝΙΚΗ ΔΙΕΥΘΥΝΣΗ ΠΕΡΙΦΕΡΕΙΑΚΗΣ
ΑΓΡΟΤΙΚΗΣ ΟΙΚΟΝΟΜΙΑΣ ΚΑΙ ΚΤΗΝΙΑΤΡΙΚΗΣ
Δ/ΝΣΗ ΑΓΡΟΤΙΚΗΣ ΟΙΚ/ΜΙΑΣ ΚΑΙ ΚΤΗΝΙΑΤΡΙΚΗΣ
ΠΕΡΙΦΕΡΕΙΑΚΗΣ ΕΝΟΤΗΤΑΣ ΔΡΑΜΑΣ
ΤΜΗΜΑ ΠΟΙΟΤΙΚΟΥ ΚΑΙ ΦΥΤΟΪΓΕΙΟΝΟΜΙΚΟΥ
ΕΛΕΓΧΟΥ

Δράμα, 30-01-2023
Αρ. πρωτ.: 24240/1004

ΠΡΟΣ: Όπως ο ΠΙΝΑΚΑΣ ΑΠΟΔΕΚΤΩΝ
(Ηλεκτρονική αποστολή)

Ταχ. δ/ση.: Διοικητήριο, 66133 ΔΡΑΜΑ
Πληροφ.: Μπαλκαντζόπουλος Νικόλαος
Τηλ.: 25213 51246
Ηλ. Δ/ση: balkantzopoulosn@pamth.gov.gr

ΘΕΜΑ: «Παρουσία του ιού της ποικιλοχλώρωσης με ρυτίδωση της μελιτζάνας σε θερμοκηπιακές καλλιέργειες μελιτζάνας»

ΣΧΕΤ.: α) Το με αρ. πρωτ. 52312/2873/02-03-2021 έγγραφό μας.
β) Το με αρ. πρωτ. 904/24554/25-01-2023 έγγραφο του ΥΠΑΑΤ.

Σάς ενημερώνουμε ότι με το ανωτέρω (β) σχετικό η Διεύθυνση Προστασίας Φυτικής Παραγωγής του ΥΠΑΑΤ μας γνωστοποίησε τη διαπίστωση της παρουσίας του ιού της ποικιλοχλώρωσης με ρυτίδωση της μελιτζάνας (EMCV) σε θερμοκηπιακές καλλιέργειες μελιτζάνας στη χώρα μας. Σας υπενθυμίζουμε ότι ο συγκεκριμένος ιός διαπιστώθηκε στη χώρα μας για πρώτη φορά το 2021 (α σχετικό) και αποτελεί μεγάλη απειλή για καλλιέργειες όπως η μελιτζάνα, η πιπεριά, η τομάτα, ή το πελαργόνιο, καθώς μεταδίδεται εύκολα με επαφή, ενώ είναι πιθανό να μεταδίδεται και με τον σπόρο. Τα προσβεβλημένα φυτά παρουσιάζουν νανισμό, χλωρώσεις στα φύλλα, κηλιδώσεις στα φύλλα και στους καρπούς καθώς και παραμορφώσεις στους καρπούς.

Προκειμένου να περιοριστούν οι απώλειες στις προσβεβλημένες καλλιέργειες και να εκριζωθεί ο ιός και δεδομένου ότι για την αντιμετώπιση του εν λόγω ιού δεν υπάρχουν θεραπευτικά μέτρα, προτείνονται στους καλλιεργητές οι ακόλουθες ενέργειες:

α) Έλεγχος, σε τακτά χρονικά διαστήματα, των φυτών μετά τη μεταφύτευσή τους στον αγρό ή στο θερμοκήπιο και απομάκρυνση/καταστροφή όσων από αυτά εμφανίζουν συμπτώματα ίωσης.

β) Απολύμανση των εργαλείων με εμβάπτιση σε διάλυμα χλωρίνης εμπορίου 10% ή Virkon S.

γ) Καλό πλύσιμο των χεριών με σαπούνι πριν από κάθε χειρισμό των φυτών.

δ) Κάλυψη των παπουτσιών και χρησιμοποίηση φόρμας και γαντιών μιας χρήσης από τους εργαζόμενους, καθώς και αλλαγή αυτών κατά τις μετακινήσεις μεταξύ διαφορετικών εγκαταστάσεων. Αποφυγή επαφής των υγιών φυτών με χέρια τα οποία έχουν έρθει σε επαφή με μολυσμένα φυτά κατά τις διάφορες εργασίες, εκτός αν προηγουμένως τα χέρια έχουν πλυθεί καλά.

ε) Καλό πλύσιμο όλων των επιφανειών, δίσκων κλπ, εντός των θερμοκηπίων κατά τη διαδικασία της μεταφύτευσης ή της φύτευσης.

στ) Μείωση όσο είναι δυνατόν της μετακίνησης των εργατών μεταξύ των διαφόρων τομέων της επιχείρησης.

ζ) Αφαίρεση των ζιζανίων στους χώρους γύρω από το θερμοκήπιο.

η) Απομάκρυνση και καταστροφή των υπολειμμάτων της καλλιέργειας καθώς και απολύμανσης των χώρων του θερμοκηπίου,

θ) τοποθέτηση τάπητα με απολυμαντικό στην είσοδο του θερμοκηπίου και

ι) εναλλαγή καλλιεργειών με φυτικά είδη που δεν είναι τόσο ευπαθή στον ιό (πχ κολοκυνθοειδή).

Σας επισημαίνουμε ότι σύμφωνα με το άρθρο 14 του Κανονισμού (ΕΕ) 2016/2031 οι παραγωγοί υποχρεούνται να γνωστοποιούν αμέσως στην αρμόδια Αρχή της περιοχής τους, οποιαδήποτε ύποπτη εμφάνιση επιβλαβών οργανισμών ή συμπτωμάτων.

Εικόνες συμπτωμάτων που προκαλούνται από προσβολή του ιού της ποικιλοχλώρωσης με ρυτίδωση της μελιτζάνας

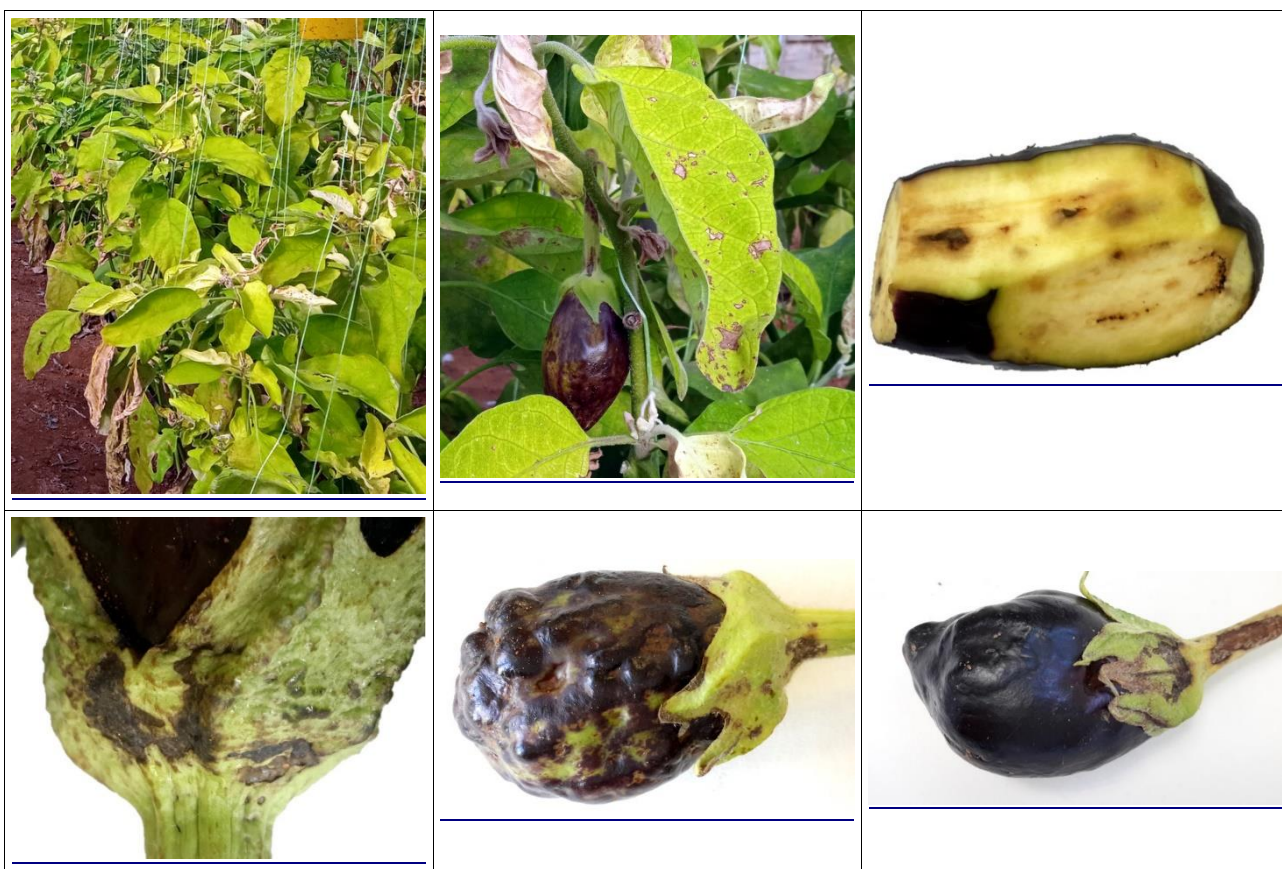

Πηγή εικόνων: ΥπΑΑΤ

**ΜΕ ΕΝΤΟΛΗ ΠΕΡΙΦΕΡΕΙΑΡΧΗ
Η ΑΝΑΠΛΗΡΩΤΡΙΑ ΠΡΟΪΣΤΑΜΕΝΗ ΤΗΣ ΔΙΕΥΘΥΝΣΗΣ**

ΣΑΡΙΓΚΟΛΗ ΙΩΑΝΝΑ

ΠΙΝΑΚΑΣ ΑΠΟΔΕΚΤΩΝ

ΠΡΟΣ:

- 1) Καταστήματα γεωργικών φαρμάκων Π.Ε. Δράμας
- 2) Συνταγογράφους γεωργικών φαρμάκων Π.Ε. Δράμας
- 3) Καλλιεργητές, Ηλεκτρονική αποστολή (βάσει λίστας διανομής)

ΚΟΙΝΟΠΟΙΗΣΗ:

- 1) Υπουργείο Αγροτικής Ανάπτυξης και Τροφίμων
Δ/ση Προστασίας Φυτικής Παραγωγής, Τμήμα Φυτοϋγειονομικού Ελέγχου, Συγγρού 150, 17671 ΚΑΛΛΙΘΕΑ
- 2) Περιφέρεια Ανατολικής Μακεδονίας και Θράκης
 - α) Γεν. Δ/ση Αγροτικής Οικονομίας & Κτηνιατρικής, Δημοκρατίας 1, 69100 ΚΟΜΟΤΗΝΗ
 - β) Δ/ση Αγροτικής Οικονομίας Περιφέρειας Π.Α.Μ.Θ., Δημοκρατίας 1, 69100 ΚΟΜΟΤΗΝΗ
- 3) Δήμοι Δράμας, Δοξάτου, Κάτω Νευροκοπίου, Παρανεστίου, Προσοτσάνης,
- 4) Π.Κ.Φ.Π. & Φ.Ε. Καβάλας, Άγ. Λουκάς – Τέρμα Αμυνταίου, Τ.Θ. 1235, 651 10 ΚΑΒΑΛΑ
- 5) Τμήμα Αγροτικής Ανάπτυξης και Ελέγχων Δράμας, Θεμιστοκλέους, 66100 ΔΡΑΜΑ
- 6) Τμήμα Αγροτικής Ανάπτυξης και Ελέγχων Καβάλας, Κων/νου Παλαιολόγου 4, Τ.Θ. 1267, 65403 ΚΑΒΑΛΑ
- 7) ΓΕΩΤ.Ε.Ε. – Παράρτημα Αν. Μακεδονίας, geoteeam@otenet.gr - Με την παράκληση να ενημερώσει τα μέλη του.
- 8) Εσωτερική διανομή, Τμήμα Φυτικής και Ζωικής Παραγωγής, Δ.Α.Ο.Κ. Δράμας